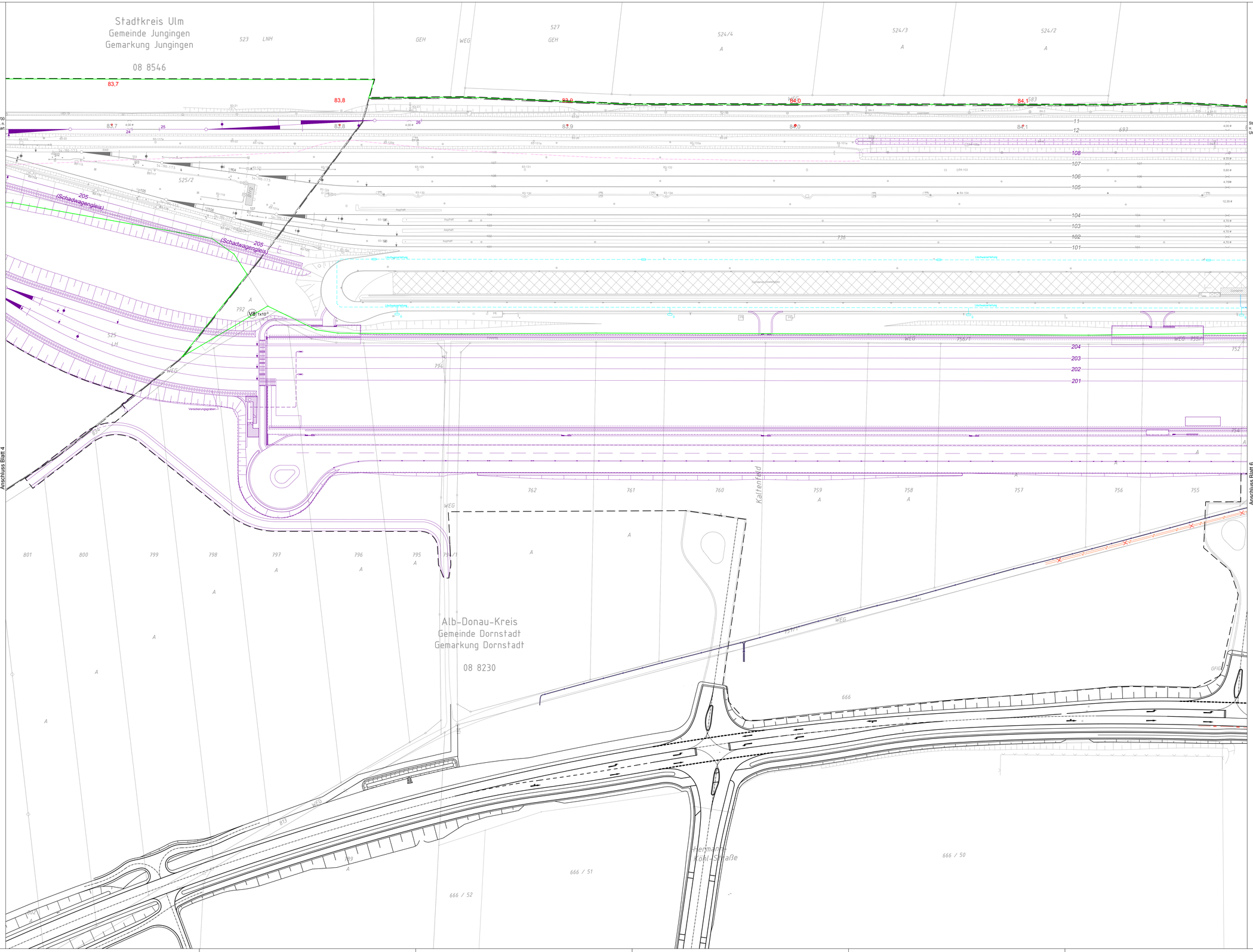

Legende:

- Bestand
- Planung Dritte
- Nachrichtliche Darstellung des geplanten Endzustandes
- Eigentumsgrenzen DB AG
- Planfeststellungsgrenze
- Gehölzfläche
- Kabeltiefbau

Legende:

- EnBW Regional AG
- LWL Kabel Telekommunikation Interroute Telecom GmbH
- LWL Kabel NGN Fiber Network KG
- 04 KV SWU Energie GmbH
- Telekommunikation Deutsche Telekom AG
- Trinkwasser Zweckverband Wasserversorger
- BW Netz
- GAS Leitung
- Telekommunikation
- GVS2 Gasleitung
- Kanal Regenwasser
- Kanal Abwasser
- Kanal Schmutzwaser
- Wasserleitung
- Abwasserleitung
- WAS Wasserleitung
- WM-Wasserversorgung
- WM Leerrohr für Steuerkabel
- EBL Kabel
- SWU ENERGIE STROM MS
- EMS Kabel
- SWU ENERGIE STROM NS
- ENS Kabel
- KKS Kabel
- BW Netz
- Elektro Kabel
- Breitbandkabel Gemeinde Beimerstette (im Bau 2024)
- TK Leitung (DB)
- Schmutzwasser DB Netz
- Regenwasser DB Netz
- Löschwasserleitung (Planung 2006)
- DN 200 GGG — Durchmesser, Material [Hauptleitung] (Planung 2006)
- Material, Durchmesser [Schlauchleitung] (Planung 2006)
- W — Einsteigeschacht Wasserleitung (Planung 2006)

Index:	Änderungen bzw. Ergänzungen	Name:	Datum:

Prüfvermerke

die Übereinstimmung der Zeichnung mit der Ausführung bestätigt:

für den Auftragnehmer: Ort, Datum, Name in Druckbuchstaben, Unterschrift

für die DB: Ort, Datum, Name in Druckbuchstaben, Unterschrift

Interoperabilität geprüft (benannte Stelle), Name: Ort, Datum, Name in Druckbuchstaben, Unterschrift — geprüft

Qualitätssicherung: Ort, Datum, Name in Druckbuchstaben, Unterschrift — geprüft

Freigabe zur ..... Prüfung
Ort, Datum, Name in Druckbuchstaben, Unterschrift
Prüfingenieur

Gilt nur für die Ausschreibung

Anlage 3.3.6

DB InfraGO
Freigabe der Ausführungsunterlagen
☐ mit Regelungen durch den BVB
Freigabe-Nr.:
Ort, Datum, Name in Druckbuchstaben, Unterschrift (BVB)

geschlagzeilt mit Prüfexemplaren
Ort, Datum, Name in Druckbuchstaben, Unterschrift

Genehmigung zur Bauausführung
Ort, Datum, Name in Druckbuchstaben, Unterschrift

Bauherr: DB InfraGO — DB InfraGO AG, Projekte KV Terminals Süd, Am Hauptbahnhof 4, 60111 Saarbrücken — Ort, Datum, Unterschrift

Projektleitung: DB InfraGO — DB InfraGO AG, Projekte KV Terminals Süd, Am Hauptbahnhof 4, 60111 Saarbrücken; DB Energie GmbH, Bahnhofsstraße 3, Gebäude 3 (TS-SW), Gutenfeld - B -, 76137 Karlsruhe; Saarbrücken, Ort, Datum, Unterschrift

Planung: AFRY Deutschland GmbH, Westringstraße 11, 36041 Fulda, Tel.: 0661 / 83975-18 — AFRY — Ort, Datum, Unterschrift

Auftragnehmer (AN): Ort, Datum, Unterschrift

Lageskizze (unmaßstäblich): Ausschnitt Lageplan; Ausschnitt Lageplan Anschluss; Anschluss Blatt 4; Anschluss Blatt 6; Ca. Lage DB-Gebiet

Projektnummer DB: O.016200221, P.031006872

BIM-Datencodierung:

Planzeichen:

Planart: Ausführungsplanung

Höhen- und Koordinatensystem: DHHN 12 — GK3 / DA90

Einwirkungen (Lastmodell):

Bauwerksnummer: | BW-Kennziffer: | Barcodenummer: | Erlaubtgeschwindigkeit:

Strecke: 4700 — Streckenabschnitt: Stuttgart - Ulm — Kilometer:

Datum: 9.2022	Erstellt:	06/2024	Dänner
Maßgabe:	Geprüft:	06/2024	Heinrich
841 x 1350	Freigegeben:	06/2024	Reith
	Datum	Name	

Umschlagbahnhof Ulm Dornstadt
Erweiterung der Umschlaganlage
Lageplan Bestand Kabel-Ltg Dritte km 83,653 - km 84,198
Lageplan

BIM-Plannummer: | Anlagen-Nr.: